KANDEM *Sports*

PERFEKTE BELEUCHTUNG FÜR IHRE SPORTSTÄTTE

- Effektive Beleuchtung dank unserer Lichtplanung
- Unsere erfahrenen Lichtplaner und Architekten erstellen für Sie ein rundum stimmiges Konzept
- Gerade im Sport ist eine gleichmäßige und ausreichende Lichtverteilung essenziell

PROFESSIONELLE PLANUNG & REALISIERUNG IHRES PROJEKTES

- **Festes Budget:** Wir planen und kalkulieren Ihr Projekt im Rahmen des Budgets, ohne nachträgliche Kosten
- **Projekt Management:** Sie bleiben durchgehend auf dem Laufenden und müssen sich um nichts kümmern
- **Fester Zeitplan:** Wir realisieren das komplette Beleuchtungsprojekt zu den vereinbarten Terminen

NACHHALTIGER WETTBEWERBSVORTEIL FÜR IHREN SPORTVEREIN

- Konventionelle Beleuchtung ist einer der größten Kostenfaktoren eines Sportvereins
- LED-Technologie ist um ein Vielfaches effizienter
- Schon nach wenigen Jahren können Sie den Gegenwert der Flutlichtkosten einsparen

in Kooperation mit

KANDEM *Sports*

KANDEM *Sports*

FL40 SPORT

- Bis zu 215.000 Lumen
- Maximale Leistung und Stabilität
- Verschiedene Abstrahlwinkel durch Linsentechnologie
- **Maße:** 825 x 605 x 366 mm

FL600 SPORT

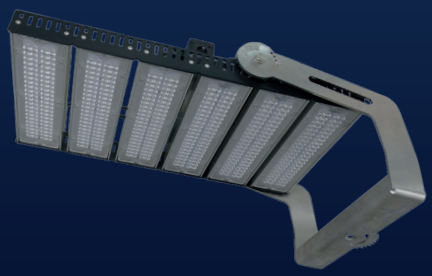

- Bis zu 60.000 Lumen
- Absolut flimmerfreie Anwendung
- Verschiedene Abstrahlwinkel durch Linsentechnologie
- **Maße:** 720 x 350 x 250 mm

FL T600 SPORT

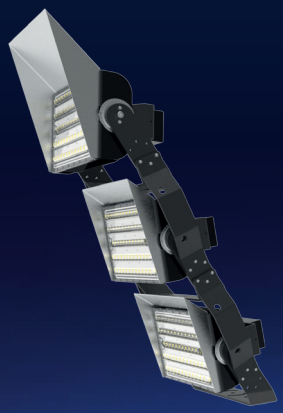

- Bis zu 121.500 Lumen
- Gewicht < 20 KG, bei geringster Windlast
- Blendschutzkappen reduzieren Lichtimmissionen auf 0%
- **Maße:** 804 x 387 x 484 mm

in Kooperation mit

KANDEM *Sports*

KANDEM *Sports*

STEUERBAR VIA APP

- Gesamt- und Einzelsteuerung der Flutlichter möglich
- Stufenlos dimmbar

in Kooperation mit

KANDEM Sports